

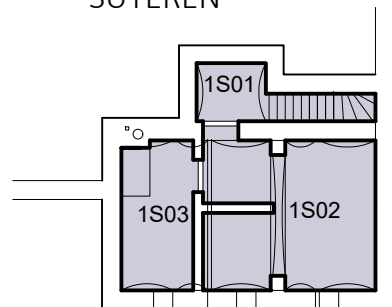







TABULKA MÍSTNOSTÍ



TABUĽKA MÍSTNOSTÍ



TABULKA MÍSTNOSTÍ

	Nevyužité prostory
	Veřejně přístupné prostory
	Prostory pro zajištění provozuschopnosti dráhy
	Prostory pro vlastní využití SŽ
	Společné prostory
	Prostory pro dopravce (dle § 3 odst. 1 vyhl. 76/2017 mimo písm. i) - nepodléhá posouzení nedovolené veřejné podpory - pokladna a její zázemí, úschovna zavazadel

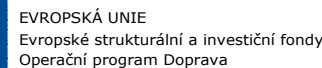

Razítko oprávněné osoby:

Podpis: _____ Datum: _____

Revize:	Datum:	Popis:	Kontroloval:
[000]	20.08.2021	Definitivní odevzdání dokumentace	Ing. Jiří Tomek

Stavebník/Investor:	Správa železnic, státní organizace	
Adresa:	Dlážděná 1003/7, 110 00 Praha 1	
Zástupce investora:	Stavební správa východ	
Adresa:	Nerudova 1, 779 00 Olomouc	

Zhotovitel stavby:	SAGASTA s.r.o. <div>  </div>		
Adresa:	Novodvorská 1010/14, 142 00, Praha 4 - Lhotka		
Kontakt:	T: +420 261 344 100 E: info@sagasta.cz		
Zhotovitel objektu:			
Adresa:			
Kontakt:	T: E:		
Hlavní projektant (HIP):	Specialista:	Odpovědný projektant:	Zpracovatel:
Ing. Jan Pospíšil		Ing.arch Vítězslav Glomb	Ing. Zdeněk Král

Název stavby/akce:		Rekonstrukce výpravní budovy v ŽST Senice na Hané		Označení (S-kód): S632000098
				Zakázka: 120 092
Název části:		Pozemní stavební objekty výpravních budov a zastávek		Označení části: D.2.2.1
Název objektu:		VB Senice na Hané - Architektonicko stavební řešení		Číslo objektu/komplexu: SO 86-71-86.01
Název přílohy:		FUNKČNÍ ČLENĚNÍ OBJEKTU		Číslo přílohy: 2 123 Paré:
Název dílčí části přílohy:				
Kraj:	Katastrální území:	TUDU:		
Olomoucký	Senice na Hané [747459]	2211H1		
Dokumentace:				
Stupeň dokumentace:	Datum zpracování:	Formáty:	Měřítko:	
PDPS	08/2021	3xA4		

S-kód:										Stupeň dokumentace:										Část:										Objekt:										Podobjekt:										Příloha:										Revize:									
S	6	3	2	0	0	0	0	9	8	-	P	D	P	S	-	D	2	0	1	-	S	0	8	6	7	1	8	6	-	0	1	-	2		1	2	3	-	X	X	X	X																											
[Prostředím pro další informace]																																																																					